

## MESSER I DOVREGUBBENS HALL

Grieghallen er Bergens største messesenter med Dovregubbens Hall på 3500 kvadratmeter og Edvard Griegs Plass på 5000 kvadratmeter. I tillegg benyttes også Grieghallens foajeer og Peer Gynt-salen til større og mindre messer. Her er alt tilrettelagt for et vellykket messearrangement av høy internasjonal standard.

Årlig blir det arrangert rundt 15 messer i Grieghallen. Blant disse er den årlige Utdanningsmessen og sportsmessen Fritt & Vilt. Fritt & Vilt er Vestlandets største sportsmesse med 30 000 årlige gjester. Messearrangøren utnytter muligheten til å bruke Dovregubbens Hall i kombinasjon med uteområdet Edwards Grieg Plass. Dermed kan de ha 60 utstillere fordelt på 3500 kvadratmeter, og et aktivitetsområde utendørs på hele 5000 kvadratmeter.





## FAKTA / DOVREGUBBENS HALL

<b>Areal:</b>	3.500 m2 brutto areal
<b>Høyde under tak:</b>	Variabel høyde fra 4,3m (ut mot gate) til 5,05m (inn mot Grieghallen).
<b>Gulv:</b>	Betongdekke dekket med Epoxy (mulighet for teppelegging via våre levandører)
<b>Tilgang:</b>	To trappe- og heistårn - sør og nord – med høy standard og kapasitet gjennomgang via mezzanin til kongressenteret i Grieghallen
<b>Varetransport:</b>	Vareheis - 3 x 8 m (høyde 3,40) – kap. 15.000kg tilkjørsel via kjøreramper maks høyde: 2,35 m (benyttes kun etter avtale). Utendørsarealer i tilknytning til hallen skal kun nyttes til av-/ og pålasting av varer dersom ikke annet skriftlig er avtalt. Det er ikke tillatt med noen form for parkering på/i tilknytting til Edvard Griegs plass utover dette og henvises til parkeringsanlegget under Dovregubbens hall.
<b>Tyngdebelastning:</b>	Max 7,5 tonn akseltrykk.
<b>Strøm:</b>	220V - 400V. Grieghallen kan levere alle typer strøm. Messehallens oppvarmingssystem er basert på vannbåren sentralvarme og klimaanlegg. Det finnes en grunnbelysning i hallen som vil bli benyttet i utleieperioden.  Oppvarming og grunnbelysning er inkludert i leien.
<b>Vann:</b>	Fremligg for vanntilførsel og avløp med fettutskiller i dedikerte soner – se plantegning lengre nede. Grunnregel er at det er kun stands langs hovedveggene som har tilgang til avløp. Vann kan leveres for det meste i hele hallen.
<b>Telefon:</b>	Dekning for mobiltelefoni
<b>Data / internett:</b>	Trådløs IP-sone / tilknytning. Det finnes mulighet til egen profilering ved å navngi nettverk samt passord mot et gebyr.
<b>Video/Audio/TV:</b>	tilknytning til distribusjonsnett for AV og fellesantenneanlegg
<b>Opphengsmuligheter:</b>	Fleksibelt opphengssystem i taket. Fast montert anlegg for kunstbelysning av hele arealet
<b>Avfall:</b>	Det blir plassert containere ved vareheis på Edvard Grieg plass slik at dette kan sorteres og tømmes. Gjelder da avfall som papp / papir / restavfall.

## TEKNISK KART – DOVREGUBBENS HALL

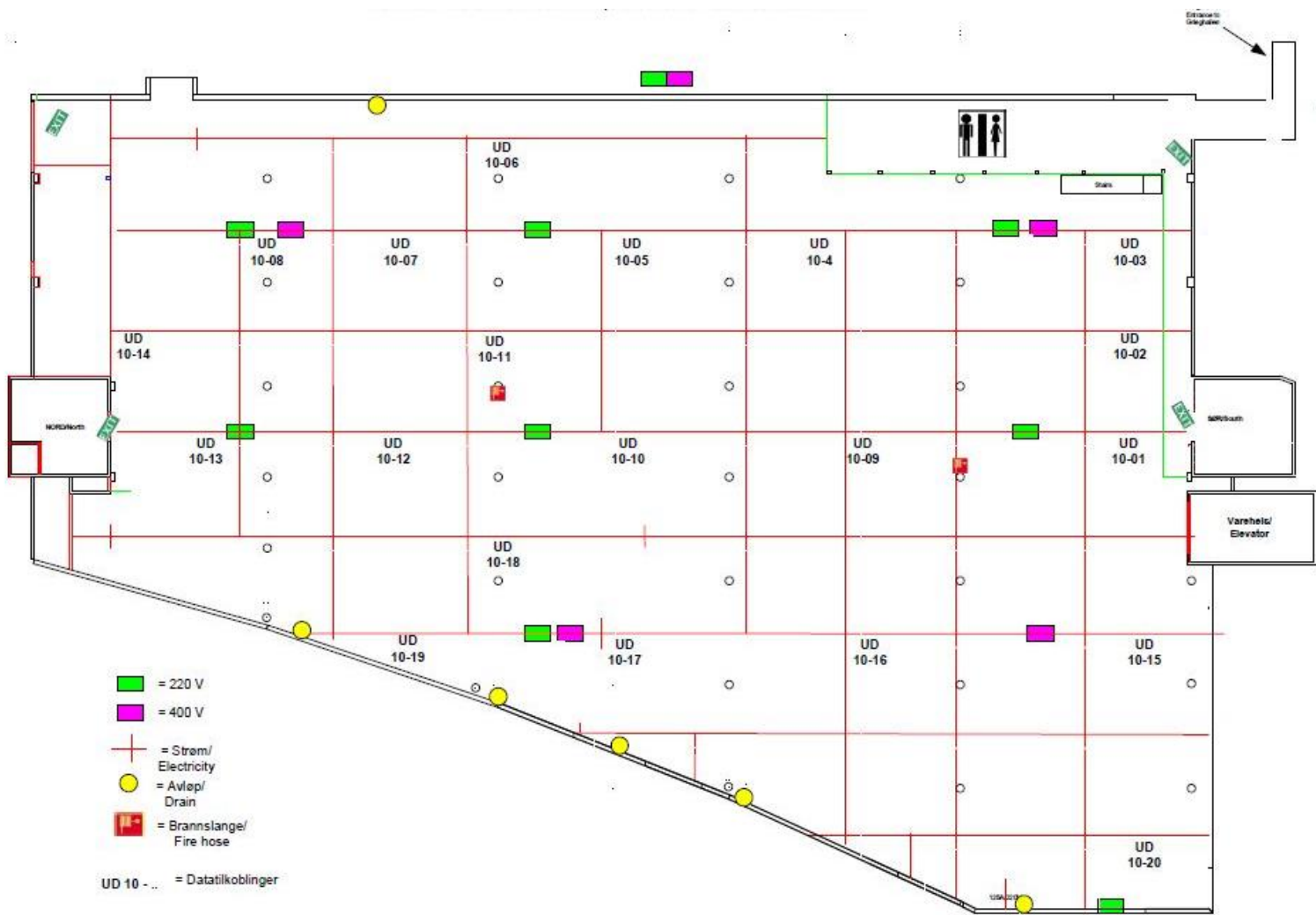



### **Spesielle behov på stands**

For plassering av stands med behov for strøm og vannavløp - se symbolene over. Vannavløp med fettutskiller til bruk for kjøkken etc. er kun tilgjengelig på samme vegg som toalettene er. Vann er også tilgjengelig midt i hallen, men da hovedsakelig til kaffemaskin etc. Man kan også ha egen oppsamlingstank dersom det skal benyttes kjøkken der.

Toalettene er plassert i 2. etasje / mesaninen hvor ankomst er via en trapp. Handikaptoalett kan nås med heis fra hallen og inn i selve Grieghallen.

Under toalettene er høyden lavere og blir derfor ofte brukt som lager for utstyr eller / og pauserom for utstillere. Alle hjørnene i hallen egner seg godt som lagerplass.

Ved bruk av kjøkken så går mesteparten av matlaging fint mht. os og lukt, men dersom åpen flamme eller lignede skal utføres må ekstra tiltak (eksempelvis vakthold) påkrevs.

## EXHIBITIONS IN DOVREGUBBEN

Grieghallen is the annual host for exhibitions and conventions, both large and small. The fantastic facilities provide endless possibilities for staging a convention of the highest quality.

Grieghallen is Bergen's largest convention centre: Dovregubbens Hall is 3,500 square metres in size and Edvard Griegs Plass outside is 5,000 square metres. In addition, Grieghallen's foyers and Peer Gynt Hall can also be utilised for conventions of various sizes. Here, we provide everything for a successful exhibition and convention at a high international standard.

Around 15 exhibitions and conventions take place in Grieghallen every year. The convention organisers take advantage of the opportunity to use Dovregubbens Hall together with Edvard Griegs Plass outside. Therefore, they can have 60 exhibitors shared across 3,500 square metres inside and use the 5,000 square metres outside as an activity area.





- Area:** 3,500 m<sup>2</sup> gross area
- Floor:** Concrete deck covered with epoxy (possibility for carpets via our suppliers).
- Ceiling height:** Variable height from 4.3m (towards the main street) to 5.05m (towards the Grieghallen building).
- Access:** Two stairs and elevator towers in each end of the hall (south and north). It is also possible to access the hall via a mezzanine from the convention center in Grieghallen.
- Delivery:** Access by lift with the measures 3 x 8 m and height 3.40 m with the capacity of 15.000 kg. Also access with vehicle via driving ramps with max height 2.35 m. Outdoor areas shall only be used for loading / unloading of goods unless otherwise agreed upon. Parking is available on the level under the hall of Dovregubben.
- Maximum weight:** Max 7.5 tonnes axle load
- Power access:** 220V - 400V. Grieghallen can also supply with other types of necessary power. The heating system is based on water-borne central heating and air conditioning. There is a basic lighting in the hall which will be used during the rental period. Heating and basic lighting are included in the rent.
- Water access:** Submissions for water supply and drainage with grease separator in dedicated zones (details at the floor plan below). The basic rule is that only stands along the main walls have access to drains. Water can be supplied mostly throughout the hall.
- Internet:** Wireless IP zone / connection. Possibility of using company / event profile by naming the networks and passwords for a fee.
- Telephone:** Coverage for mobile telephones

**Video / Audio / TV:** Connection to AV distribution networks and common antenna systems



**Waste:**

All events with a large amount of general, paper and plastic waste are obliged to pay for extra containers. The containers will be placed at Edvard Grieg's square, just outside Grieghallen (cardboard and paper / general waste / plastic).

**TECHNICAL MAP**

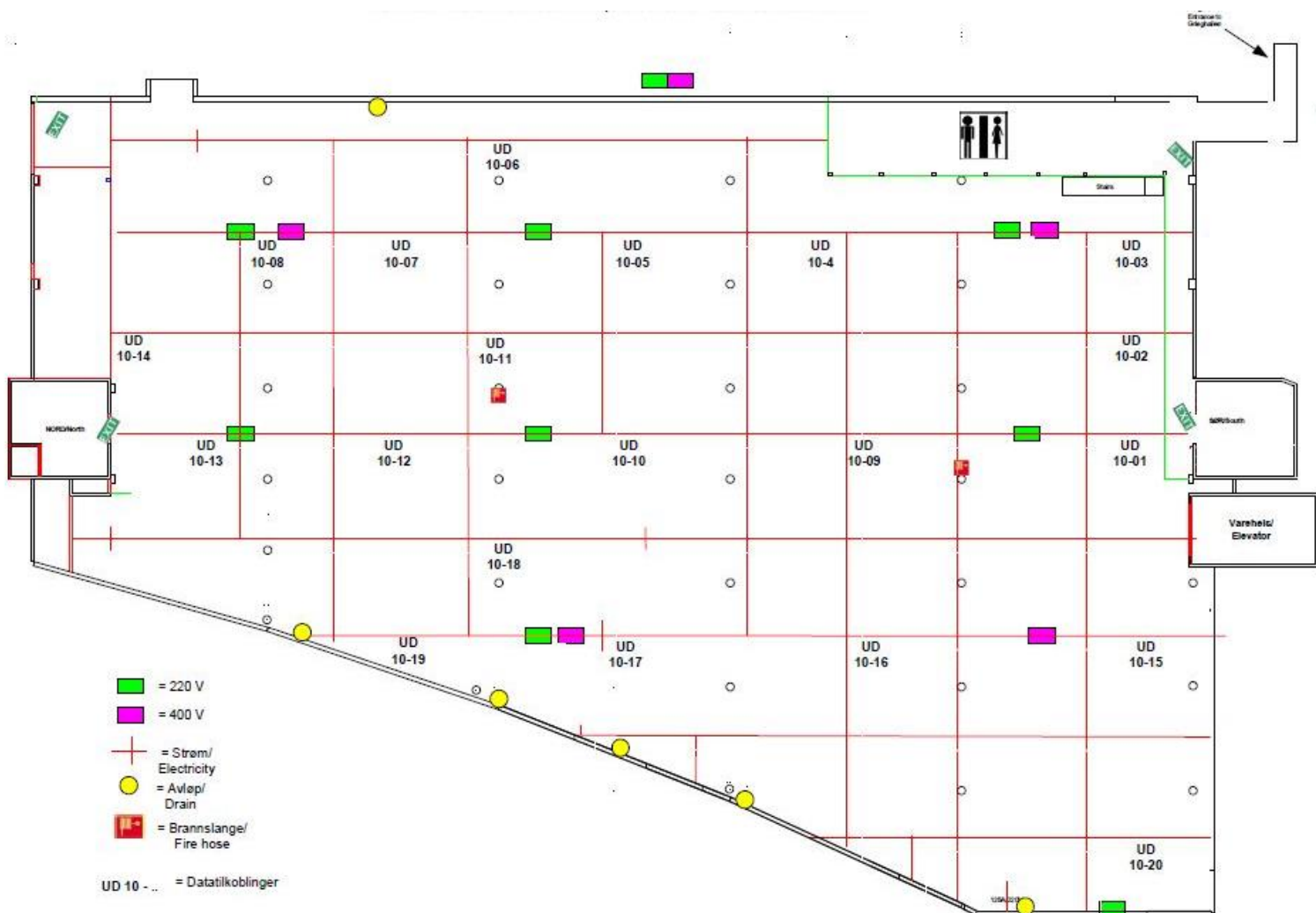



## **Special needs for stands**

For stands in need of electricity and water drains - see the placement for access on the technical map. Water drains with grease separators is available for use in kitchens etc. and are only available on the same wall as the toilets. Water is also available in the middle of the hall, but mainly for the simple use such as coffee machines etc. You can also have your own collection tank for water if kitchens is placed in the middle of the room.

Frying in the kitchen is allowed and no extra ventilation is required. If open flame is to be used an extra permission must be applied for.

The toilets are located on the 2nd floor on the mezzanine where arrival is via a staircase. The disabled toilet can be reached by elevator from the hall and via the convention centre inside Grieghallen.

Coffee breaks and lunch areas for exhibitors can be placed under the mezzanine as the height is lower. All the four corners inside the hall is suitable for storage of goods etc.